

La ciudad dorada



El novelista Kafka y el poeta Rilke, luminarias de las letras en el siglo XX, nacieron en esta ciudad. Así como también son hijos de Praga dos directores de orquesta que, de espaldas a la publicidad y el divismo, constituyeron una referencia obligada por parte de cuantos aman la música: Rafael Kubelík y Václav Neumann. Y fueron checos, fuertemente vinculados a la capital, ese soberbio quinteto de compositores que llega hasta nuestro tiempo: Smetana, Dvorák, Mahler, Janáček y Martinu.

Es abrumador el peso de la cultura en esta ciudad. En este delicado conjunto urbano, uno de los más bellos de Europa, se rinde especial culto a la música. La música, en todas sus manifestaciones, es un torrente que no cesa.

Turismúsica le brinda la posibilidad de conocer esta ciudad de ensueño en profundidad, pausadamente: pasear por sus callejas, admirar las elegantes fachadas "belle époque" flanqueando "la ruta de la Coronación de los Reyes de Bohemia", el reloj astronómico en la torre del Ayuntamiento viejo, cruzar el puente de Carlos con su torre, una de las construcciones góticas más bellas de Europa, ascender a La Ciudadela...

Por la tarde prepárese para asistir a una representación de ópera en uno de sus teatros líricos, o al concierto de San Silvestre de la fabulosa Orquesta Filarmónica Checa. Además no hay que olvidar que esta ciudad sin par es la sede de los Madrigalistas y de la Orquesta de Cámara de Praga.



El precio incluye

Billete de avión en línea regular, clase turista, España-Praga-España • Traslados, visitas y excursiones descritos en el itinerario, con entradas a los monumentos que se especifican y guías de habla castellana • Estancia en el hotel elegido, u otro de similar categoría en caso de sustitución, en régimen de alojamiento y desayuno buffet • **Cena de bienvenida** • Visitas y excursiones tal como se describe en el Itinerario • Excursión de medio día a Karlstein con **almuerzo** • Entrada de primera categoría para asistir al concierto de San Silvestre de la Filarmónica Checa • **Almuerzo de salutación del año nuevo** • Entradas a los museos y/o monumentos que se detallan en las visitas mencionadas • Sinopsis en castellano de los argumentos de las óperas a las que se asiste • Acompañamiento durante toda la estancia de un representante de **Turismúsica** • Tasas de aeropuertos • Seguro de asistencia en viaje • Bolsa de viaje.



Precios desde Madrid y Barcelona

Hoteles

Por persona en habitación doble
Suplemento por habitación individual

H. Symphony 3***s	H. Liberty 4****	Intercontinental 5*****
0.000 €	0.000 €	0.000 €
000 €	000 €	000 €

- Para salidas desde otros aeropuertos les rogamos nos consulten en cada caso
- El viaje se operará con un mínimo de 20 personas

Precios pendientes de confirmación



Precios de las optativas

- Entrada a los conciertos, desde 00 €
- Entrada a la ópera, desde 00 €
- "El Murciélago" con buffet de gala, desde 000 €



Itinerario



Diciembre

Día 27: España-Praga

Salida en vuelo de línea regular de la Cía Lufthansa. A la llegada asistencia y traslado al hotel elegido. Tiempo libre hasta el traslado para la **cena de bienvenida** en un restaurante típico.

Día 28: Praga

Desayuno en el hotel y a continuación visita panorámica de la ciudad en autobús: Strahov, la Iglesia de Loreto, la Catedral de San Vito, la Ciudadela de Praga con el Palacio Real, la calle de los alquimistas, la Sala de Bratislao, la Basílica de San Jorge. **Almuerzo** en un típico restaurante. Resto del día libre y posibilidad de asistir a la ópera.

Día 29: Praga

Desayuno en el hotel y a continuación visita a

pie del centro histórico y monumental de Praga: Museo de Dvorak, San Juan de la Roca, la Casa de Fausto, el Puente de Carlos, las Iglesias de San Ignacio y Santa Ursula, la Ciudad Vieja: Rotonda Románica, la capilla de Belén, las Catacumbas, el Cementerio Judío, el Niño Jesús de Praga (también por dentro), el Palacio Wallenstein. Resto del día libre y posibilidad de asistir a la ópera.

Día 30: Praga - Karlstein - Praga

Desayuno en el hotel. A continuación excursión de medio día en autobús a Karlstein: situada a 30 km. de Praga, esta fortificación rocosa es sin duda el más famoso castillo bohemio que, construido por Carlos IV, se dedicó para guardar los emblemas y los documentos del Sacro Imperio Romano. Resto del día libre y posibilidad de asistir a la ópera.

Día 31: Praga

Desayuno en el hotel. Día libre. Disfrute del último día del año en la capital bohemia y prepárese para despedirlo comenzando a media tarde por el **Concierto de San Silvestre de la Orquesta Filarmónica**. Por la noche posibilidad de asistir a la representación «**El Murciélago**» con **buffet de gala** en el Teatro de los Estados o Cena de San Silvestre en un selecto restaurante. Sea cual sea su elección le deseamos una ¡feliz velada!

Enero

Día 1: Praga-España

Desayuno en el hotel. Tiempo libre hasta el **almuerzo de salutación del Año Nuevo**. A continuación traslado al aeropuerto y regreso en vuelo de línea regular a la ciudad de origen.



Actividades musicales



Día	Teatro Nacional	Teatro Estatal de Praga	Teatro de los Estados	Conciertos
27	_____	Rigoletto	La flauta mágica	Concierto
28	La Traviata	Madam Butterfly	_____	Concierto
29	_____	El Murciélago	_____	Concierto
30	_____	El Murciélago	_____	Concierto
31	_____	El Murciélago (Gala)	_____	Concierto de San Silvestre
01/01	_____		_____	Concierto de Año Nuevo

- A Teatro Nacional de la Opera
- B Teatro Estatal
- C Rudolfinum
- D Catedral de San Vito
- E Puente de San Carlos
- F Galería Nacional

- 1 Hotel Symphony
- 2 Hotel Liberty
- 3 Hotel Intercontinental

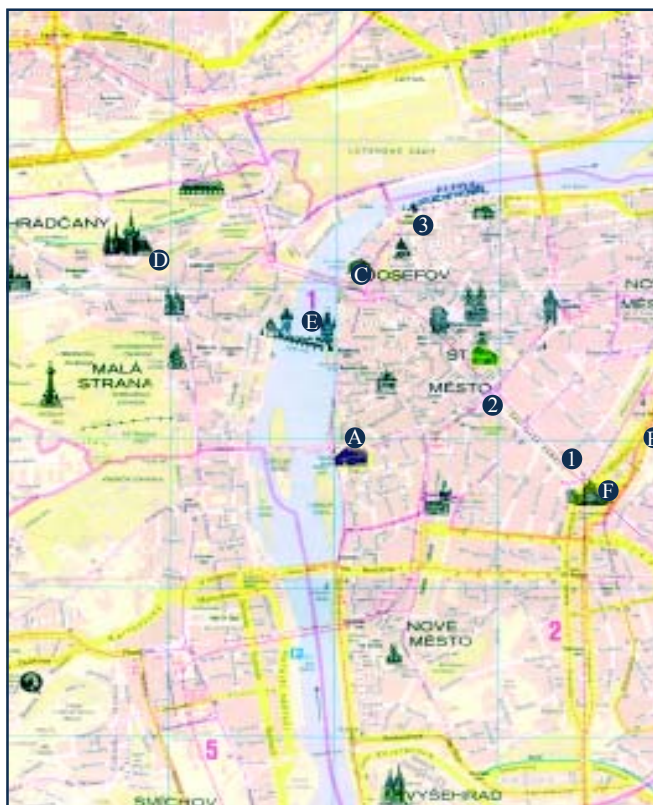

Giacomo Puccini



Giuseppe Verdi



W. A. Mozart



J. Strauss